Utiliser Windows sans compte Microsoft ni OneDrive

- Windows 10 : Utiliser Windows sans compte Microsoft ni OneDrive
- Windows 11: Utiliser Windos sans compte Microsoft ni OneDrive

Windows 10 : Utiliser Windows sans compte Microsoft ni OneDrive

> Ces instructions sont valables pour Windows 10. Si tu as Windows 11, merci d'utiliser ces instructions :
>
> Windows 11 : Utiliser Windows sans compte Microsoft ni OneDrive

https://video.elaion.ch?video_by_id=fvE6bpS6DOKR

↓ Download (Vidéo en allemand - les explications données sont les mêmes que celles ci-dessous)

Instructions pas à pas :

> WINDOWS 10 sans compte Microsoft ni OneDrive - Pas de surveillance !

Microsoft veut connecter chaque appareil Windows au Cloud. Cela signifie que tu n'as aucune protection des données. Toutes tes données sont transmises à Microsoft. En même temps, tu tombes sous le coup du contrat de Service et tu peux être bloqué pour de prétendus "discours de haine" ou autre. Tu ne pourras alors plus te connecter à ton ordinateur.

C'est pourquoi le dossier One-Drive ne doit contenir aucun fichier que tu juges privé. Déconnecte-toi du compte Microsoft et crée un compte local.

Ouvrir le dossier one-Drive:
fais un double-clic sur « **Ce PC** »

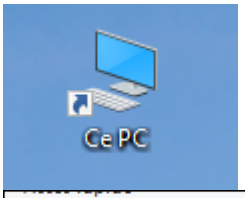

Fais ensuite un double-clic sur One-Drive.
Copier les fichiers privés de ce dossier dans un autre endroit et ensuite les supprimer de One-Drive.

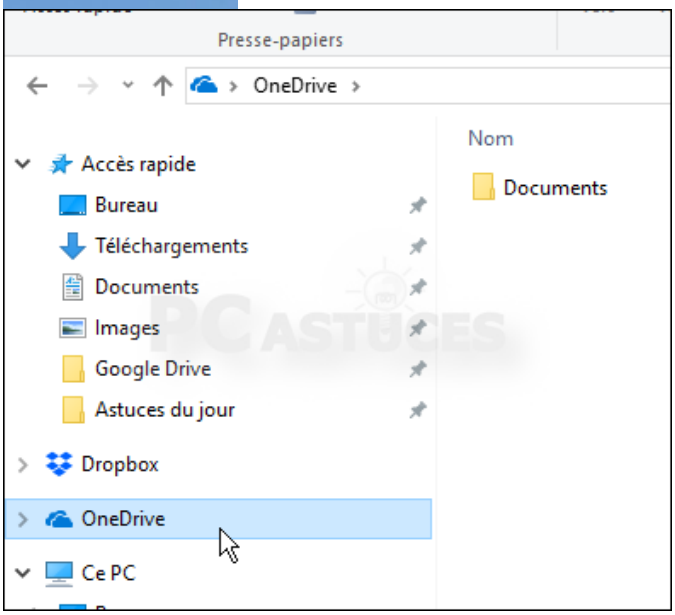

Est-ce que mon compte Windows est connecté à One-Drive ?

Clique sur le symbole Windows.

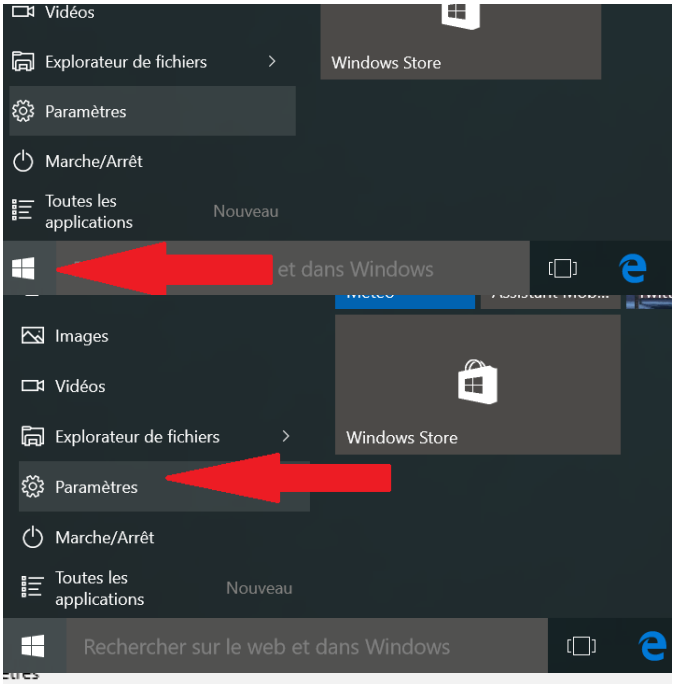

Ensuite clique sur **Paramètres**. (S'il n'est pas visible chez toi, écris « **paramètres** » dans l'onglet de recherche et clique dessus)

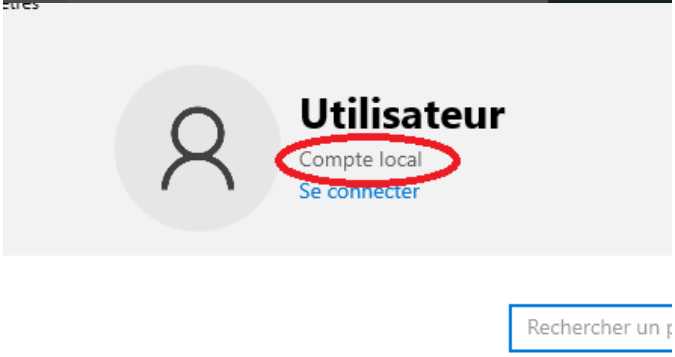

« **Compte local** » signifie que tu n'es pas relié à One-drive, donc tout est bon.

Si sous ton nom il est écrit « **Mon compte Microsoft** », cela signifie qu'il est connecté à One-Drive. Cela signifie que tu n'as aucun contrôle sur ce qui est transmis. Par défaut, tous les dossiers sont synchronisés à Microsoft.

Se déconnecter du compte (convertir en compte local) :
Dans le champ « Paramètres de recherche », saisis le mot compte.

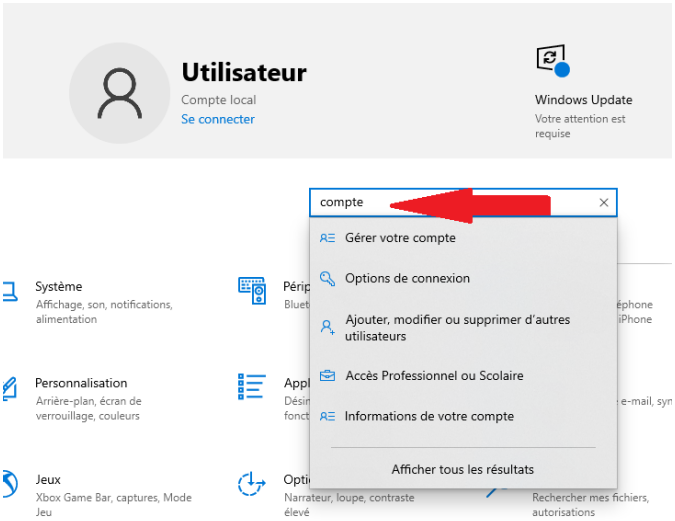

Clique ensuite sur « Gérer votre compte ».

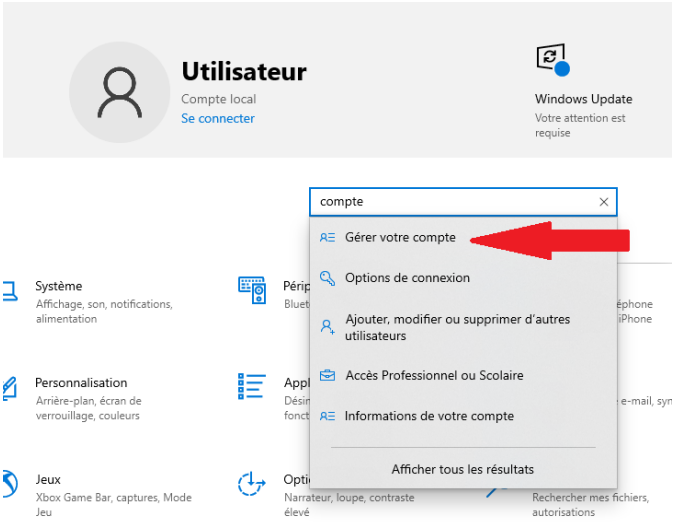

« Arrêter de vous connecter automatiquement à un compte Microsoft » ou
Cliquez sur « se connecter plutôt avec un compte local ».

Clique sur «Suivant» pour confirmer que tu souhaites te déconnecter de ton compte One Drive.

Saisis ensuite le mot de passe de ton ordinateur.

d35l9vs6lHjALLjo-onedrive-10.png
OneDrive_11.png
OneDrive_12.png

Image not found or type unknown
Image not found or type unknown
Image not found or type unknown

Ensuite **crée ton compte local**. Donne un nouveau nom d'utilisateur et un nouveau mot de passe.

> Remarque importante : ton ordinateur est utilisé avec plusieurs comptes ? Par exemple par plusieurs membres de la famille ? Dans ce cas, tu dois appliquer ces paramètres séparément pour chaque compte !

Windows 11: Utiliser Windos sans compte Microsoft ni OneDrive

> Ces instructions sont valables pour Windows 11. Si tu as Windows 10, merci d'utiliser ces instructions :
>
> Windows 10 : Utiliser Windows sans compte Microsoft ni OneDrive
>
> https://video.elaion.ch?video_by_id=68as8yMB6bw8

↓ Download (Vidéo en allemand - les explications données sont les mêmes que celles ci-dessous)

Instructions pas à pas :

> Microsoft veut connecter chaque appareil Windows au Cloud. Cela signifie que tu n'as aucune protection des données. Toutes tes données sont transmises à Microsoft. En même temps, tu tombes sous le coup du contrat de Services et tu peux être bloqué pour de prétendus "discours de haine" ou autres. Tu ne pourras alors plus te connecter à ton ordinateur.

Tu trouveras ci-dessous quatre instructions :

1) Vider le dossier OneDrive sur l'ordinateur
2) Mon compte Windows est-il connecté ?
3) Comment puis-je sortir du compte Microsoft avec la synchronisation ?
4.) Méthode pour utiliser un compte local dès l'installation de Windows 11 Home

1.) Vider le dossier OneDrive sur l'ordinateur

Tous les fichiers qui se trouvent dans le dossier "OneDrive" de ton ordinateur sont synchronisés avec le cloud de Microsoft. Cela signifie que ces fichiers sont téléchargés chez Microsoft et qu'ils y sont constamment mis à jour lorsque tu apportes des modifications à ces données. Donc,
PREMIÈRE RÈGLE : le dossier OneDrive ne doit RIEN contenir !
Voici les instructions à ce sujet :

Ouvrir le dossier OneDrive :
Double-clique sur "**Ce PC**", puis double-clique sur "**OneDrive**".

Vider le dossier OneDrive :
Tu peux maintenant vérifier si des fichiers ont été placés dans ce dossier. Copie tous les fichiers de ce dossier et sauvegarde-les ailleurs (par ex. dans un sous-dossier sur le bureau). **Supprime ensuite tout ce qui se trouve dans le dossier OneDrive**.

> !! IMPORTANT! Ne supprime pas les données avant de les avoir sauvegardées/déplacées ! C'est parfois plus rapide d'aller LENTEMENT ! L'important est de ne pas perdre de données.

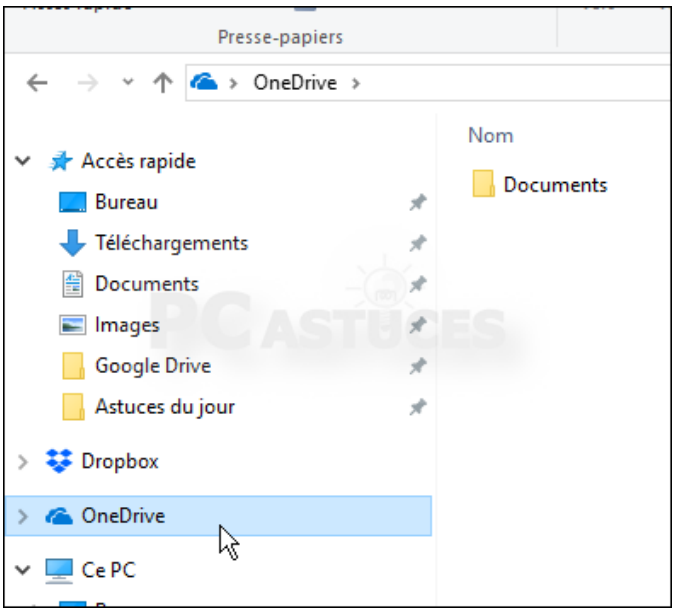

2.) Mon compte Windows est-il connecté ?

Comment puis-je savoir si mon ordinateur est connecté à mon compte Windows ? Ces instructions t'aideront à le savoir.

Clique sur l'**icône Démarrer de Windows**, puis sur le nom d'utilisateur.
Clique sur "**Modifier les paramètres de compte**".

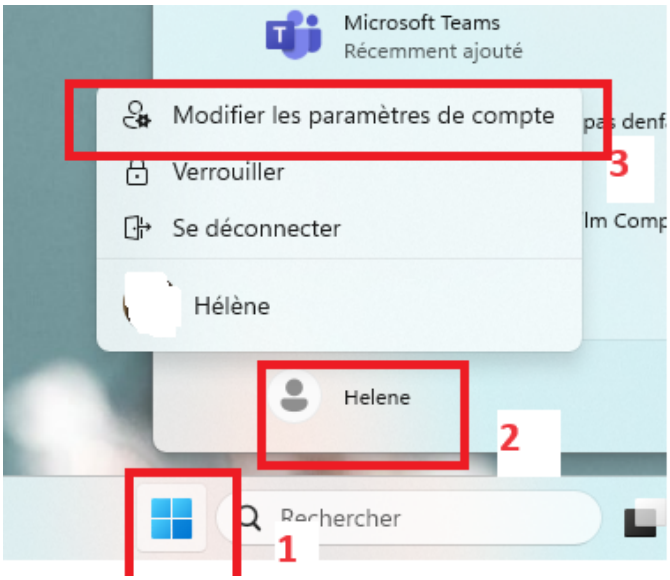

Ici, en dessous de "**Comptes** > Vos infos" et du nom "Hélène" se trouve la mention : "**Compte local**".

C'est merveilleux ! Cela signifie que le compte n'est pas connecté et qu'il n'est pas couvert par le contrat de licence Microsoft. Le compte est exclusivement local sur mon ordinateur.

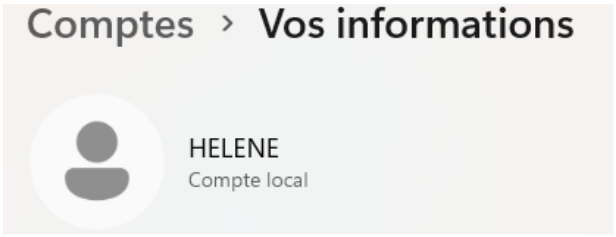

Si sous "**Comptes > Vos infos**", sous le nom, il y a quelque chose d'autre (ici : barré en bleu), alors le compte est lié et tombe sous le contrat de licence Microsoft !

Cela signifie que certaines choses de mon ordinateur sont synchronisées avec le compte Microsoft. :-(

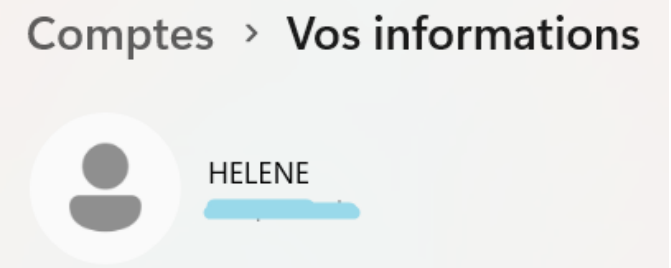

Première mesure préventive dans ce cas :

Clique sur l'**icône "Démarrer" de Windows**, puis sur le nom d'utilisateur. Clique sur "**Modifier les paramètres du compte**" puis sur "**Comptes**".(*Konten* sur la photo en allemand)

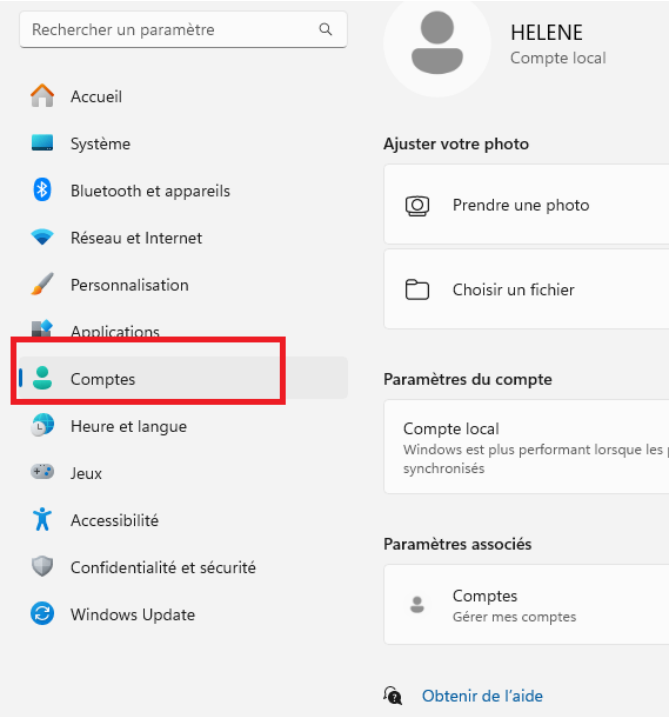

Ensuite, tu cliques sur "**OneDrive**" à droite de ton nom d'utilisateur.

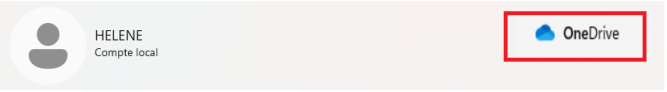

Voici des régulateurs de tout ce qui est synchronisé avec OneDrive : Documents, Images, Bureau, Musique, Vidéos... Ici, tous les régulateurs doivent être réglés sur "**OFF/Désactivé**", comme le montre l'image, afin que les fichiers de ces dossiers **ne soient pas synchronisés** !	grafik.png Image not found or type unknown

3.) Comment puis-je sortir du compte Microsoft avec la synchronisation ?

Clique sur l'**icône de démarrage de Windows**, puis sur "**Paramètres**".	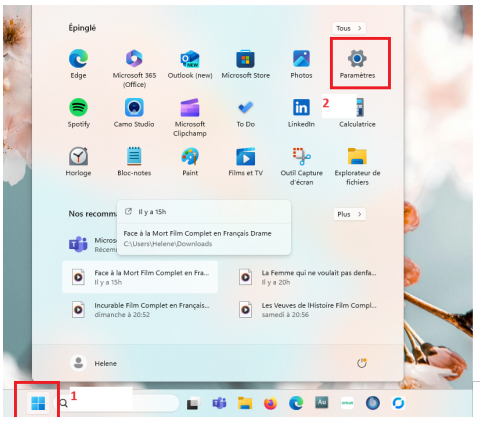

Clique ensuite sur "**Comptes**" :	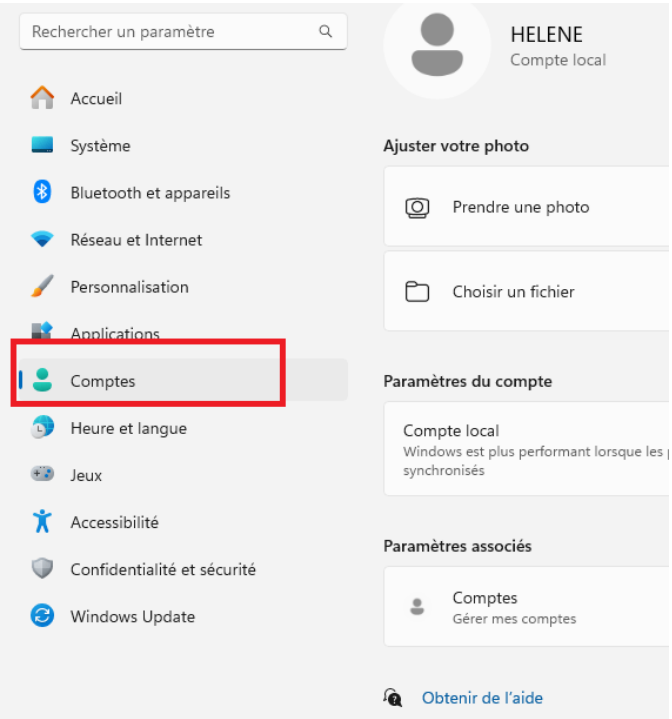
Sous "**Vos informations**", tu trouveras l'option "**Se connecter à la place avec un compte local**". ou "**se déconnecter de toutes les applications Microsoft**" ou autre. Ou ici une autre capture d'écran à ce sujet *(Photo en allemand mais cela vous indique où chercher en français)*	UYqHYRLNmccZP1Fp-grafik.png image.png image not found or type unknown
Ensuite, il faut cliquer ici sur "**Suivant**" ...	VNRJeSDLpGSvtx25-grafik.png image not found or type unknown
Ensuite, il faut encore **entrer le mot de passe** ...	pqGmAtrcZ6bpYCDd-grafik.png image not found or type unknown
Ensuite, on peut choisir ici un nouveau nom d'utilisateur (par exemple ton propre prénom) et **donner un mot de passe**...	grafik.png image not found or type unknown
Pour finir, clique sur "**Se déconnecter et terminer**" ... Le compte en ligne est maintenant transformé en compte local. Les données et les paramètres sont conservés.	grafik.png image not found or type unknown

> Vérifie tout de même une nouvelle fois dans OneDrive si tout est "désactivé" = "non connecté" (voir instruction2) *Mon compte Windows est-il connecté ?*

4.) Méthode pour utiliser un compte local dès l'installation de Windows 11 Home

La méthode pour utiliser un compte local dès l'installation de Windows 11 Home consiste à **utiliser une adresse e-mail fictive, comme par exemple test@test.fr et un mot de passe quelconque, lors de la demande de compte Microsoft.** Une erreur se produit alors.

Saisir une adresse e-mail qui n'existe **pas du tou**t : *(Les images ci-dessous sont en allemand comme repère)*	Image.png Image not found or type unknown
Ensuite, un problème est signalé, mais cliquer quand même sur "**suivant**" ...	Image.png Image not found or type unknown
En cliquant sur le bouton "**Suivant**", tu accèderas également à la saisie d'un compte local pour la première connexion sur le PC.	

Tu accèdes alors à la saisie d'un compte local pour la première connexion sur le PC.	Image not found or type unknown image.png

> Remarque importante : ton PC est-il utilisé par plusieurs comptes ? Par exemple par plusieurs membres de la famille? Dans ce cas, tu dois régler ces paramètres séparément pour chaque compte !